

MIL-112

AREA: MILANO

TIPO: CENTRO SPORTIVO

STILE: VINTAGE

DESCRIZIONE

Centro sportivo che offre, oltre a campi attrezzati per esercitare sport come pallavolo, tennis, atletica anche palestre per ginnastica ritmica, scherma, boxe e arti marziali. Pista di atletica all'aperto e bar interno.

ACCESSIBILITÀ










LEONE


LEONE
www.leonesport.it

















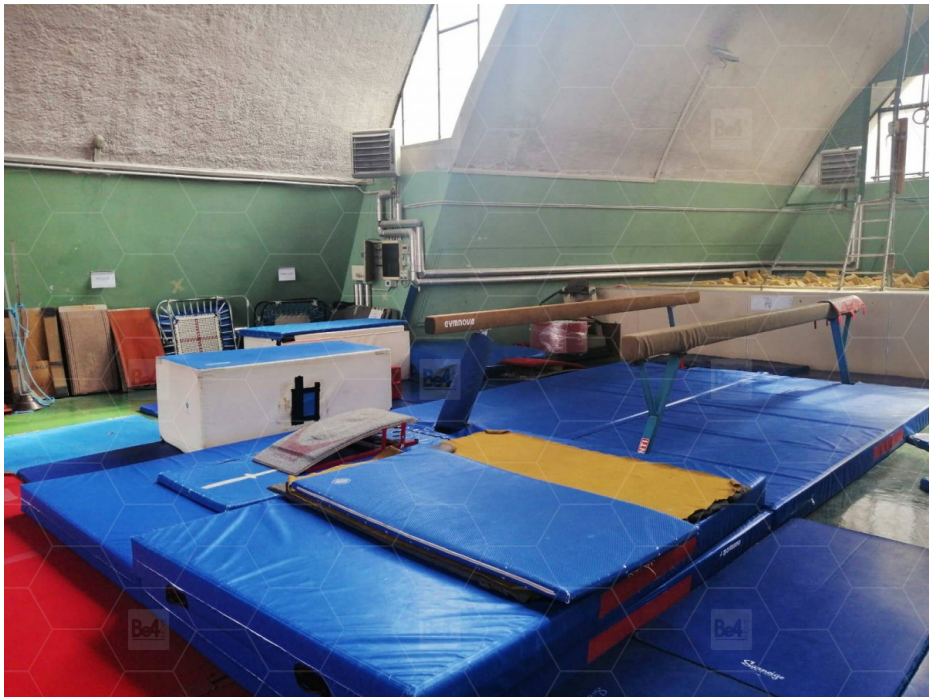







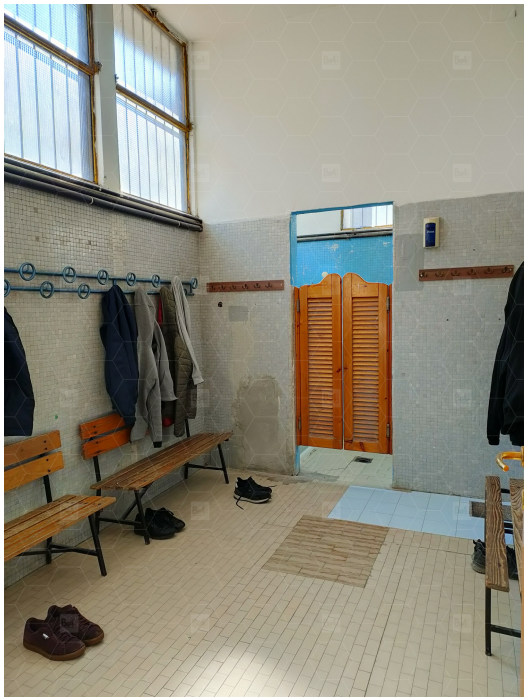







location@be4movie.com

Andrea Foletti
334 5933045

Manuela Tranchina
338 7542248