MIL-43

AREA: MILANO, LOMBARDIA

TIPO: VILLA

STILE: LIBERTY, 1800

MQ: 400

DESCRIZIONE

Al piano terra, troviamo un piccolo salone d’ingresso che porta ad un altro salone più ampio e cucina, che si affacciano su terrazzo e giardino. Lungo il corridoio ci sono le due camere da letto e due bagni. Al piano inferiore c'è una zona open space con due saloni divisi da colonne e pareti mobili, un bagno e un'altra camera da letto. Solitamente il piano inferiore viene utilizzato come appoggio per le produzioni. La particolarità del giardino interno è che si affaccia su uno dei navigli milanesi.

ACCESSIBILITÀ

Parcheggio mezzi su strada pubblica. MM Gorla.

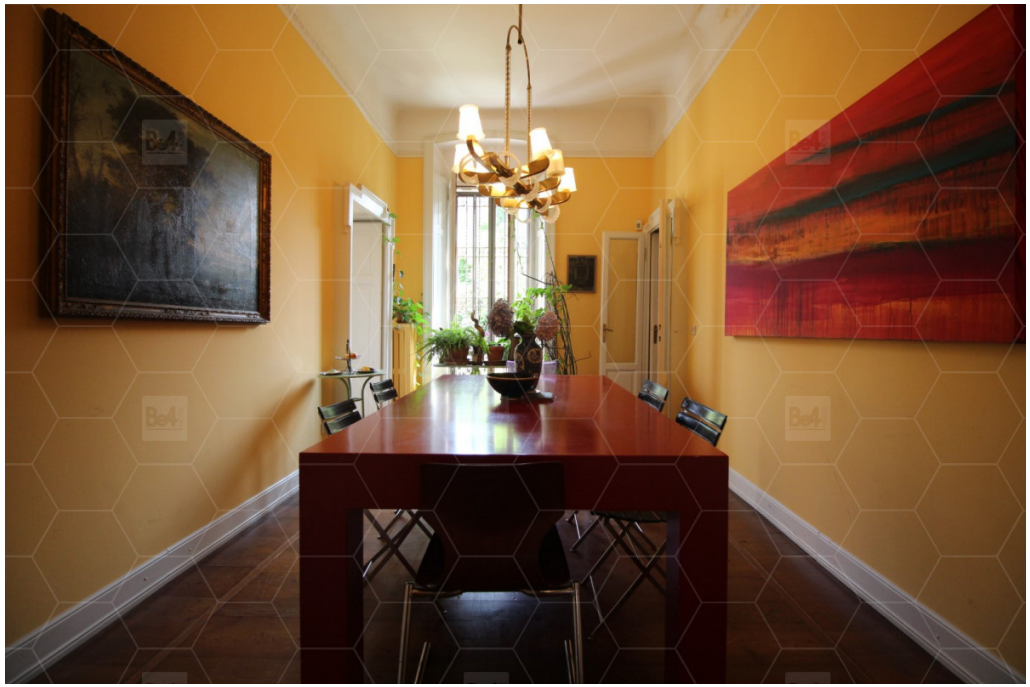

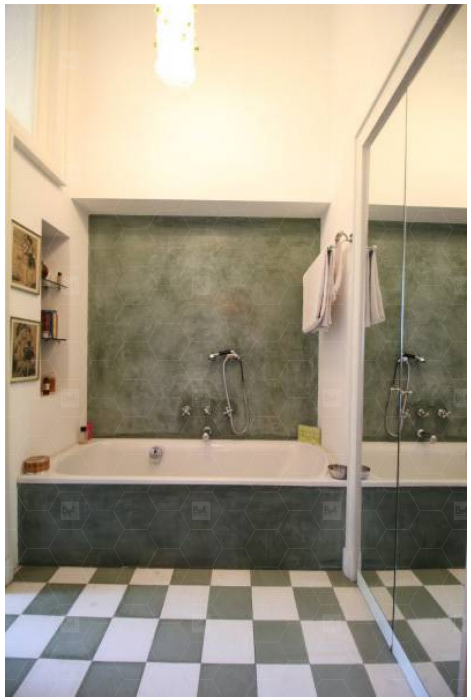

location@be4movie.com

Andrea Foletti
334 5933045

Manuela Tranchina
338 7542248